Cladribin

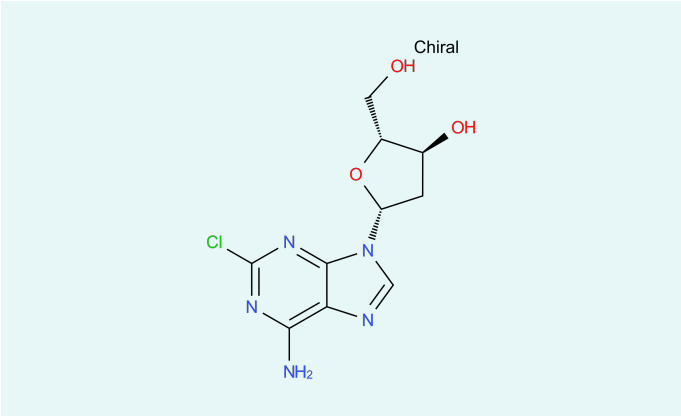

CAS
4291-63-8

Status
Kommerziell

Anfrage

Cladribin ist ein chloriertes Analogon des DNA-Bausteins Desoxyadenosin, der erst im Körper zum aktiven Metaboliten wird. Durch das Verwenden von DNA-Baustein-Analoga werden das Immunsystem und das Zellwachstum geschwächt. Cladribin führt durch seine zytostatische Wirkung auch bei Tumorzellen zur Apoptose (programmierter Zelltod). Behandelt werden damit die Haarzellleukämie und Multiple Sklerose.

Beschreibung

Summenformel	$C_{10}H_{12}ClN_5O_3$
Molekulargewicht	285,69 g/mol
Molekülgröße	niedermolekular
Betäubungsmittel	nein
Grundstoff	nein
Indikationen	Antineoplastische Mittel

Midas Pharma GmbH - Rheinstr. 49 - 55218 Ingelheim - Germany
phone +49 6132 990-0 - fax +49 6132 990-40 - info@midas-pharma.com
© 2024 Midas Pharma GmbH. All Rights Reserved.

Ihr Kontakt

Marius Hang

International Division

Director API Export

Midas Pharma GmbH
Rheinstr. 49
55218 Ingelheim
Deutschland
Jetzt anfragen

Disclaimer

Diese Produktliste wird Ihnen ausschließlich zu Informationszwecken zur Verfügung gestellt und stellt keinerlei Werbung, noch ein Angebot zum Kauf eines der darin gelisteten Produkte dar. Dies gilt insbesondere, sofern einzelne der hier aufgelisteten Produkte durch Patente oder anderweitige Schutzrechte geschützt sind.

Weiterhin schließt die Midas Pharma GmbH jegliche Gewähr für die Vollständigkeit und Richtigkeit dieser Produktliste aus.

© 2024 Midas Pharma GmbH. All Rights Reserved.