Gemcitabinhydrochlorid

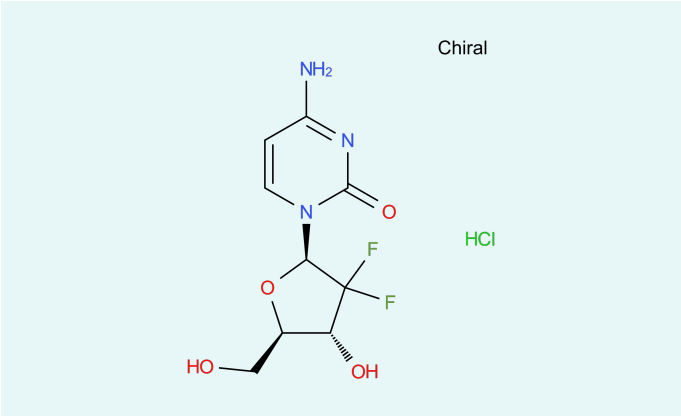

CAS
122111-03-9

Status
Kommerziell

Anfrage

Gemcitabinhydrochlorid ist ein Nukleosid aus Cytosin und einer difluorierten Desoxyribose. Es ist ein chemisches Analogon des Nukleosids Cytidin und daher eine Prodrug. Die Wirkung beruht darauf, dass der Baustein anstelle von Cytidin eingebaut wird, dies führt zur Unterbrechung der Syntheseleistung und danach zum Zelltod. Verwendet wird es in der Chemotherapie.

Beschreibung

Summenformel	$C_9H_{11}F_2N_3O_4 \cdot HCl$
Molekulargewicht	299,66 g/mol
Molekülgröße	niedermolekular
Betäubungsmittel	nein
Grundstoff	nein
Indikationen	Antineoplastische Mittel

Midas Pharma GmbH - Rheinstr. 49 - 55218 Ingelheim - Germany
phone +49 6132 990-0 - fax +49 6132 990-40 - info@midas-pharma.com
© 2024 Midas Pharma GmbH. All Rights Reserved.

Ihr Kontakt

Marius Hang

International Division

Director API Export

Midas Pharma GmbH
Rheinstr. 49
55218 Ingelheim
Deutschland
Jetzt anfragen

Disclaimer

Diese Produktliste wird Ihnen ausschließlich zu Informationszwecken zur Verfügung gestellt und stellt keinerlei Werbung, noch ein Angebot zum Kauf eines der darin gelisteten Produkte dar. Dies gilt insbesondere, sofern einzelne der hier aufgelisteten Produkte durch Patente oder anderweitige Schutzrechte geschützt sind.

Weiterhin schließt die Midas Pharma GmbH jegliche Gewähr für die Vollständigkeit und Richtigkeit dieser Produktliste aus.

© 2024 Midas Pharma GmbH. All Rights Reserved.