# Tigacrelor

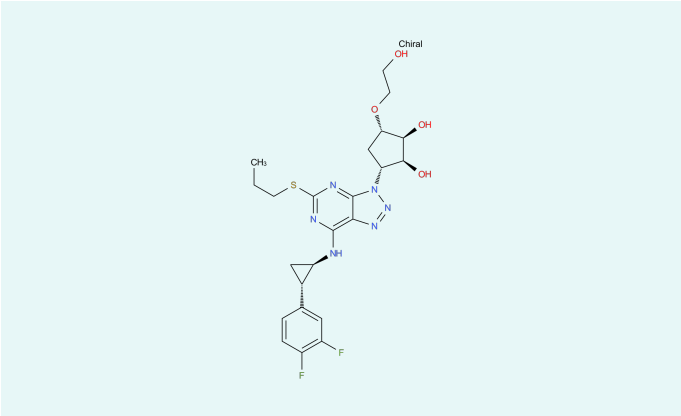


**CAS**
274693-27-5

**Status**
In Entwicklung

Anfrage

Tigacrelor ist ein komplexes Molekül, das einen ADP-Rezeptor an den Blutplättchen hemmt. Dadurch wird die Fähigkeit zu Koagulieren zu etwa 70 % aufgehoben. Der Effekt klingt nach 1 – 3 Tagen ab. Tigacrelor ist zur Behandlung von akuten Koronarsyndromen (z.B. instabile Angina pectoris) in Kombination mit Acetylsalicylsäure (ASS) zugelassen.

## Beschreibung

| | |
|---|---|
| **Summenformel** | $C_{23}H_{28}F_2N_6O_4S$ |
| **Molekulargewicht** | 522,57 g/mol |
| **Molekülgröße** | niedermolekular |
| **Betäubungsmittel** | nein |
| **Grundstoff** | nein |
| **Indikationen** | Antithrombotische Mittel |

Midas Pharma GmbH - Rheinstr. 49 - 55218 Ingelheim - Germany
phone +49 6132 990-0 - fax +49 6132 990-40 - info@midas-pharma.com
© 2024 Midas Pharma GmbH. All Rights Reserved.

# Ihr Kontakt

## Marius Hang

*International Division*

*Director API Export*

Midas Pharma GmbH
Rheinstr. 49
55218 Ingelheim
Deutschland
Jetzt anfragen


## Disclaimer

*Diese Produktliste wird Ihnen ausschließlich zu Informationszwecken zur Verfügung gestellt und stellt keinerlei Werbung, noch ein Angebot zum Kauf eines der darin gelisteten Produkte dar. Dies gilt insbesondere, sofern einzelne der hier aufgelisteten Produkte durch Patente oder anderweitige Schutzrechte geschützt sind.*

*Weiterhin schließt die Midas Pharma GmbH jegliche Gewähr für die Vollständigkeit und Richtigkeit dieser Produktliste aus.*



© 2024 Midas Pharma GmbH. All Rights Reserved.