Tizanidinhydrochlorid

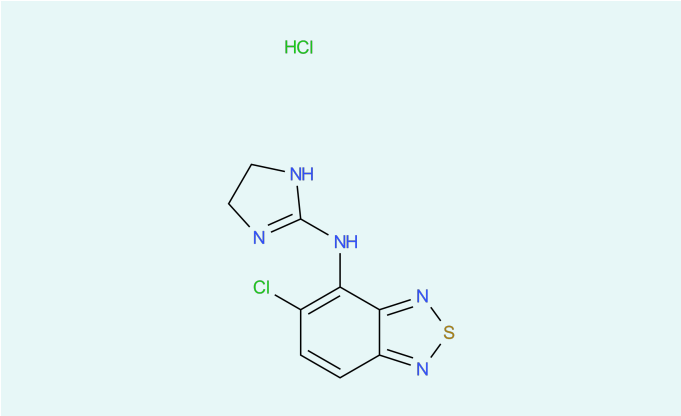

CAS
64461-82-1

Anfrage

Tizanidinhydrochlorid ist ein Derivat, das als α2-Adrenozeptor-Agonist wirkt. Es ist ein zentral wirksames Muskelrelaxans, das bei schmerzhaften, peripher bedingten Muskelverspannungen angewendet wird. Angezeigt ist es auch für die postoperative Phase bei Bandscheibenvorfällen oder degenerativen Erkrankungen der Hüftgelenke, sowie bei Muskelkrämpfen, die durch Multiple Sklerose oder Rückenmarksverletzungen entstehen.

Beschreibung

Summenformel	$C_9H_8ClN_5S \cdot HCl$
Molekulargewicht	290,17 g/mol
Molekülgröße	niedermolekular
Betäubungsmittel	nein
Grundstoff	nein
Indikationen	Muskelrelaxanzien

Midas Pharma GmbH - Rheinstr. 49 - 55218 Ingelheim - Germany
phone +49 6132 990-0 - fax +49 6132 990-40 - info@midas-pharma.com
© 2024 Midas Pharma GmbH. All Rights Reserved.

Ihr Kontakt

Marius Hang

International Division

Director API Export

Midas Pharma GmbH
Rheinstr. 49
55218 Ingelheim
Deutschland
Jetzt anfragen

Disclaimer

Diese Produktliste wird Ihnen ausschließlich zu Informationszwecken zur Verfügung gestellt und stellt keinerlei Werbung, noch ein Angebot zum Kauf eines der darin gelisteten Produkte dar. Dies gilt insbesondere, sofern einzelne der hier aufgelisteten Produkte durch Patente oder anderweitige Schutzrechte geschützt sind.

Weiterhin schließt die Midas Pharma GmbH jegliche Gewähr für die Vollständigkeit und Richtigkeit dieser Produktliste aus.

© 2024 Midas Pharma GmbH. All Rights Reserved.